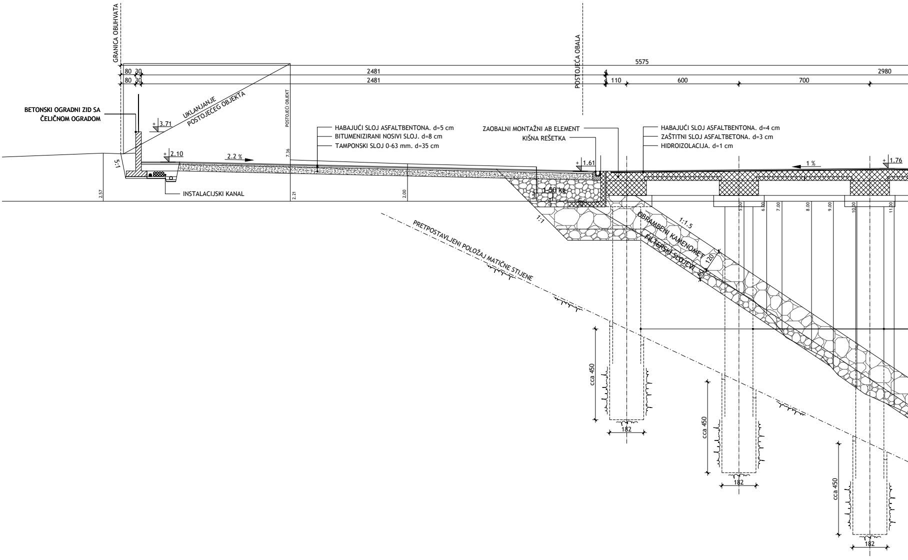
GRANICA OBUHVATA
POSTOJEĆA OBALA
5575
2980
80
30
2481
80
30
2481
110
600
700
BETONSKI OGRADNI ZID SA ČELIČNOM OGRADOM
UKLANJANJE POSTOJEĆEG OBJEKTA
POSTOJEĆI OBJEKT
+ 3.71
+ 2.10
2.2 %
7.36
5:1
INSTALACIJSKI KANAL
2.57
2.21
2.00
HABAJUĆI SLOJ ASFALTBENTONA. d=5 cm
BITUMENIZIRANI NOSIVI SLOJ. d=8 cm
TAMPONSKI SLOJ 0-63 mm. d=35 cm
ZAOBALNI MONTAŽNI AB ELEMENT
KIŠNA REŠETKA
+ 1.61
1-50 kg
1:1
HABAJUĆI SLOJ ASFALTBENTONA. d=4 cm
ZAŠTITNI SLOJ ASFALTBETONA. d=3 cm
HIDROIZOLACIJA. d=1 cm
1 %
+ 1.76
5.00
6.00
7.00
8.00
9.00
10.00
11.00
1:1.5
OBRAMBENI KAMENOMET
FILTERSKI SLOJEVI
120
PRETPOSTAVLJENI POLOŽAJ MATIČNE STIJENE
cca 450
182
cca 450
182
cca 450
182

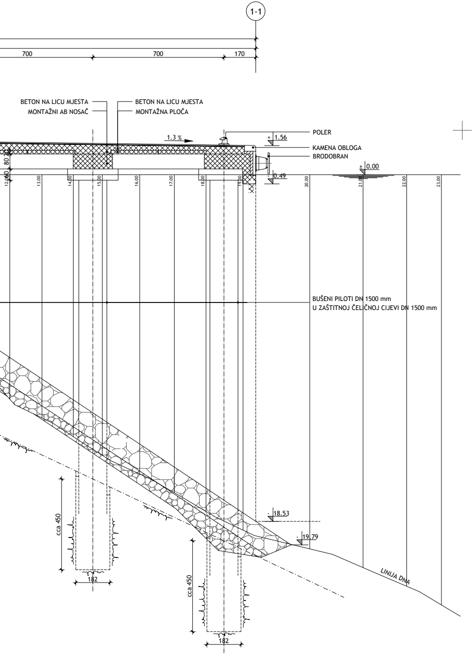
1-1
700
700
170
BETON NA LICU MJESTA
MONTAŽNI AB NOSAČ
BETON NA LICU MJESTA
MONTAŽNA PLOČA
1.3 %
POLER
+ 1.56
KAMENA OBLOGA
BRODOBRAN
± 0.00
- 0.49
80
20
60
12.00
13.00
14.00
15.00
16.00
17.00
18.00
19.00
20.00
21.00
22.00
23.00
BUŠENI PILOTI DN 1500 mm
U ZAŠTITNOJ ČELIČNOJ CIJEVI DN 1500 mm
- 18.53
- 19.79
cca 450
182
cca 450
182
LINIJA DNA

PRESJEK 1-1

IZMJENA BR.	OPIS	DATUM	POTPIS

INVESTITOR:
LUČKA UPRAVA DUBROVNIK
OBALA PAPE IVANA PAVLA II
20 000 DUBROVNIK

INSTITUT IGH d.d.
ZAVOD ZA PROJEKTIRANJE
ODJEL ZA PROJEKTIRANJE KONSTRUKCIJA

RAZINA RAZRADE: IDEJNI PROJEKT

ZAJEDNIČKA OZNAKA PROJEKTA: IP-13547-2017

GRAĐEVINA: LUKA GRUŽ U DUBROVNIKU - LUKA OTVORENA ZA MEĐUNARODNI PROMET - DRŽAVNOG ZNAČAJA IZGRADNJA NOVE OPERATIVNE OBALE NA PODRUČJU BATAHOVINA - VEZOVI 15 I 16

STRUKOVNA ODREDNICA I NAZIV PROJEKTIRANOG DIJELA GRAĐEVINE: GRAĐEVINSKI PROJEKT POMORSKIH GRAĐEVINA

SADRŽAJ: PRESJEK 1-1

PROJEKTANT: MARIN MARUŠIĆ, dipl. ing. građ.

MJERILO: 1:100

DATUM: listopad 2017.

SURADNICI:

BROJ PROJEKTA: 72120-IP-043-2017

DOKUMENT: 8.

OZNAKA DOKUMENTA: IGH-LG-IP-M1-III-8-0

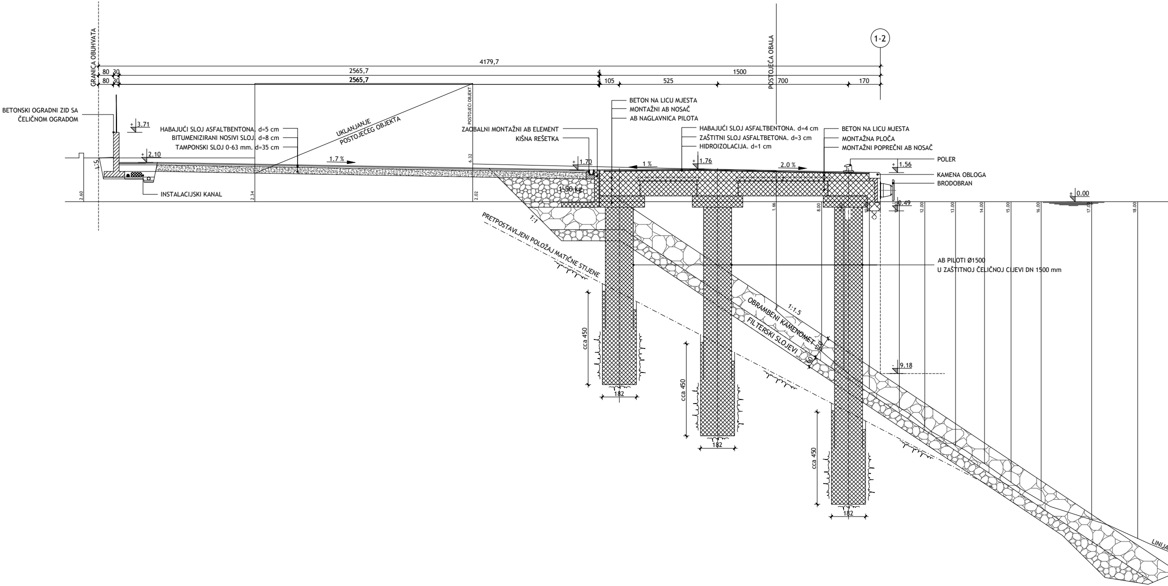
GRANICA OBUHVATA
POSTOJEĆA OBALA
1-2
4179,7
80
30
2565,7
1500
105
525
700
170
BETONSKI OGRADNI ZID SA ČELIČNOM OGRADOM
+ 3.71
+ 2.10
1:5
INSTALACIJSKI KANAL
HABAJUĆI SLOJ ASFALTBENTONA. d=5 cm
BITUMENIZIRANI NOSIVI SLOJ. d=8 cm
TAMPONSKI SLOJ 0-63 mm. d=35 cm
UKLANJANJE POSTOJEĆEG OBJEKTA
1.7 %
POSTOJEĆI OBJEKT
ZAOBALNI MONTAŽNI AB ELEMENT
KIŠNA REŠETKA
+ 1.70
1-50 kg
BETON NA LICU MJESTA
MONTAŽNI AB NOSAČ
AB NAGLAVNICA PILOTA
HABAJUĆI SLOJ ASFALTBENTONA. d=4 cm
ZAŠTITNI SLOJ ASFALTBETONA. d=3 cm
HIDROIZOLACIJA. d=1 cm
1 %
+ 1.76
2.0 %
BETON NA LICU MJESTA
MONTAŽNA PLOČA
MONTAŽNI POPREČNI AB NOSAČ
+ 1.56
POLER
KAMENA OBLOGA
BRODOBRAN
± 0.00
- 0.49
2.60
2.34
2.02
6.32
1.66
8.00
12.00
13.00
14.00
15.00
16.00
17.00
18.00
1:1
PRETPOSTAVLJENI POLOŽAJ MATIČNE STIJENE
AB PILOTI Ø1500
U ZAŠTITNOJ ČELIČNOJ CIJEVI DN 1500 mm
1:1.5
OBRAMBENI KAMENOMET
FILTERSKI SLOJEVI
- 9.18
cca 450
182
cca 450
182
cca 450
182
LINIJA

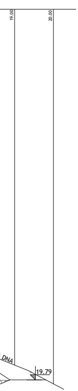
19.00
20.00
DNA
19.79

PRESJEK 1-2

IZMJENA BR.	OPIS	DATUM	POTPIS

INVESTITOR:
LUČKA UPRAVA DUBROVNIK
OBALA PAPE IVANA PAVLA II
20 000 DUBROVNIK

INSTITUT IGH d.d.
ZAVOD ZA PROJEKTIRANJE
ODJEL ZA PROJEKTIRANJE KONSTRUKCIJA

RAZINA RAZRADE: IDEJNI PROJEKT

ZAJEDNIČKA OZNAKA PROJEKTA: IP-13547-2017

GRAĐEVINA: LUKA GRUŽ U DUBROVNIKU - LUKA OTVORENA ZA
MEĐUNARODNI PROMET - DRŽAVNOG ZNAČAJA
IZGRADNJA NOVE OPERATIVNE OBALE NA PODRUČJU
BATAHOVINA - VEZOVI 15 I 16

STRUKOVNA ODREDNICA I NAZIV PROJEKTIRANOG DIJELA GRAĐEVINE: GRAĐEVINSKI PROJEKT
POMORSKIH GRAĐEVINA

SADRŽAJ: PRESJEK 1-2

PROJEKTANT: MARIN MARUŠIĆ, dipl. ing. građ.

MJERILO: 1:100

DATUM: listopad 2017.

SURADNICI:

BROJ PROJEKTA: 72120-IP-043-2017

DOKUMENT: 9.

OZNAKA DOKUMENTA: IGH-LG-IP-M1-III-9-0

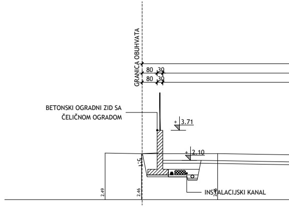
GRANICA OBUHVATA
80
30
80
30
BETONSKI OGRADNI ZID SA
ČELIČNOM OGRADOM
+3.71
+2.10
1:5
2.49
2.46
2.46
INSTALACIJSKI KANAL

PRESJEK 1-3

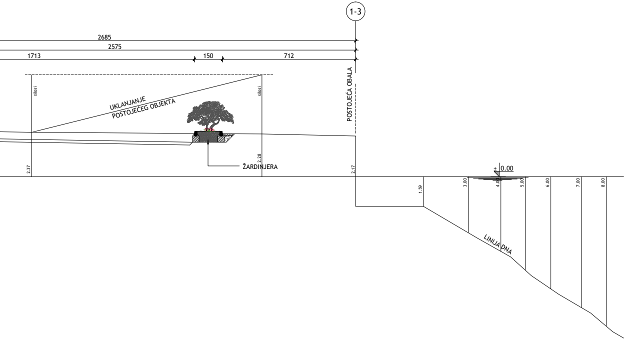
1-3
2685
2575
1713
150
712
silosi
silosi
UKLANJANJE
POSTOJEĆEG OBJEKTA
POSTOJEĆA OBALA
ŽARDINJERA
2.37
2.28
2.17
± 0.00
1.59
3.00
4.00
5.00
6.00
7.00
8.00
LINIJA DNA

IZMJENA BR.	OPIS	DATUM	POTPIS

INVESTITOR:
LUČKA UPRAVA DUBROVNIK
OBALA PAPE IVANA PAVLA II
20 000 DUBROVNIK

INSTITUT IGH d.d.
ZAVOD ZA PROJEKTIRANJE
ODJEL ZA PROJEKTIRANJE KONSTRUKCIJA

RAZINA RAZRADE: IDEJNI PROJEKT

ZAJEDNIČKA OZNAKA PROJEKTA: IP-13547-2017

GRAĐEVINA: LUKA GRUŽ U DUBROVNIKU - LUKA OTVORENA ZA MEĐUNARODNI PROMET - DRŽAVNOG ZNAČAJA
IZGRADNJA NOVE OPERATIVNE OBALE NA PODRUČJU BATAHOVINA - VEZOVI 15 I 16

STRUKOVNA ODREDNICA I NAZIV PROJEKTIRANOG DIJELA GRAĐEVINE: GRAĐEVINSKI PROJEKT POMORSKIH GRAĐEVINA

SADRŽAJ: PRESJEK 1-3

PROJEKTANT: MARIN MARUŠIĆ, dipl. ing. građ.

MJERILO: 1:100

DATUM: listopad 2017.

SURADNICI:

BROJ PROJEKTA: 72120-IP-043-2017

DOKUMENT: 10.

OZNAKA DOKUMENTA: IGH-LG-IP-M1-III-10-0